СТРЕЛА

LEDeffect® ЭНЕРГОСБЕРЕГАЮЩИЕ СИСТЕМЫ ОСВЕЩЕНИЯ

Серия линейных высокоэффективных светодиодных светильников.

ОБЩАЯ ИНФОРМАЦИЯ

Подвесные светодиодные линейные светильники разработаны для создания комфортной световой среды в интерьерах помещений различного назначения. Удобный крепеж позволяет осуществлять подвесной монтаж светильников. Важной особенностью является возможность устанавливать данные светильники в одну продолжительную однородную линию. Светильники СТРЕЛА могут соединяться под углом 90° друг к другу, т.е. образовывать соединения типа: «ПЕРЕКРЕСТОК» и «УГОЛ». При помощи опционального крепежа можно осуществлять накладной монтаж светильников на стену. Для реализации соединений типа «УГОЛ» или «ПЕРЕКРЕСТОК» необходимы дополнительные переходники.

ПРЕИМУЩЕСТВА

- Светодиоды фирмы NICHIA, OSRAM, CREE;
- Подвесной и накладной монтаж;
- Установка светильников в однородную линию;
- Возможно соединение типа «УГОЛ» либо «ПЕРЕКРЕСТОК»;
- Корпус выполнен из окрашенного алюминия;
- Минимальный уровень пульсаций, менее 1%;
- Комфортный свет;
- Рассеиватель: опаловый;
- Для быстрого и надежного подключения к рабочей сети светильники снабжены клеммниками WAGO.

ПРИМЕНЯЮТСЯ ДЛЯ ОСВЕЩЕНИЯ

- Квартир;
- Коттеджей;
- Гостиниц;
- Административно-офисных помещений;
- Бизнес-центров;
- Торговых центров;
- Торговых залов;
- Холлов и коридоров.

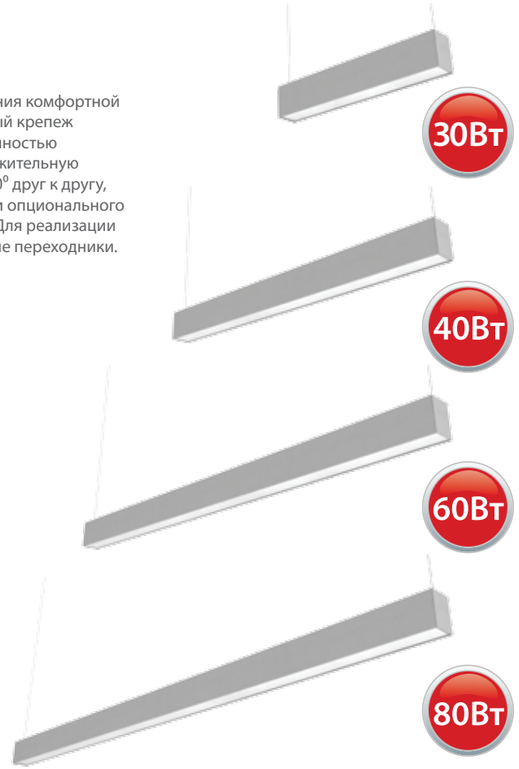

LED | IP 20 | 175 V 260 | ≤1% | 1eco | cos f 0,9 | 80 CRI | EAC | 3 ГОДА

Настенный монтаж

Соединение «ПЕРЕКРЕСТОК»

Торцевое и угловое соединения

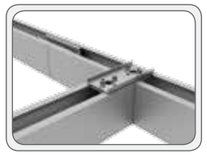

ТЕХНИЧЕСКОЕ ОПИСАНИЕ

LEDeffect® ЭНЕРГОСБЕРЕГАЮЩИЕ СИСТЕМЫ ОСВЕЩЕНИЯ

Модификация с опаловым рассеивателем		30 Вт	40 Вт	60 Вт	80 Вт
Артикул		LE-CCO-23-030-**0837**-20X LE-CCO-23-030-**0838**-20Д LE-CCO-23-030-**0839**-20T	LE-CCO-23-040-**0843**-20X LE-CCO-23-040-**0844**-20Д LE-CCO-23-040-**0845**-20T	LE-CCO-23-060-**0849**-20X LE-CCO-23-060-**0850**-20Д LE-CCO-23-060-**0851**-20T	LE-CCO-23-080-**0855**-20x LE-CCO-23-080-**0856**-20Д LE-CCO-23-080-**0857**-20T
Световой поток, лм	Цветовая температура, (X)	2800 лм	4400 лм	6600 лм	8600 лм
	Цветовая температура, (Д)	2600 лм	4200 лм	6300 лм	8200 лм
	Цветовая температура, (T)	2500 лм	4100 лм	6100 лм	8000 лм
Общая информация					
Количество светодиодов, шт		48 шт	96 шт	144 шт	192 шт
Мощность, Вт		30 Вт	40 Вт	60 Вт	80 Вт
Габаритные размеры светильника, (ДхШхВ) мм		487x65x90 мм	967x65x90 мм	1447x65x90 мм	1927x65x90 мм
Габаритные размеры упаковки, (ДхШхВ) мм		505x80x115 мм	1010x80x115 мм	1460x80x115 мм	1950x80x115 мм
Вес, кг		1,3 кг	2,2 кг	3,4 кг	4,4 кг
Напряжение питания, В / частота, Гц		175-260 В / 50 Гц			
Класс светораспределения		П			
Кривая силы света		Д			
Индекс цветопередачи, CRI		>80			
Пульсации светового потока, % менее		1%			
Коэффициент мощности		0,9			
Класс электробезопасности		I			
Класс защиты, IP		20			
Климатическое исполнение		УХЛ 4			
Температурный диапазон, С		0 ÷ +45°С			
Срок службы, часы		50 000 часов			
Гарантийный срок, лет		3 года			

Стандартная модификация светильника: цвет корпуса – серый, рассеиватель – опаловый, цветовая температура – Д, подвесные элементы в комплект не входят.

Переходник для соединения «Перекресток»: LE 0969

Переходник для углового соединения: LE 0936

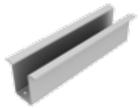

Переходник для торцевого соединения: LE 0968

Комплект тросового подвеса: LE 0962

ГАБАРИТНЫЕ РАЗМЕРЫ, мм

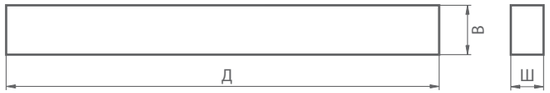

КСС ТИП «Д»

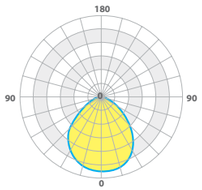

ОПЦИИ

- Кронштейн для настенного монтажа: LE 0935;
- Переходник для углового соединения: LE 0936;
- Комплект тросового подвеса: LE 0962;
- Переходник для торцевого соединения: LE 0968;
- Переходник для соединения «Перекресток»: LE 0969;
- Диммируемый источник питания: LE 0757;
- Цвет корпуса по шкале RAL: LE 0894